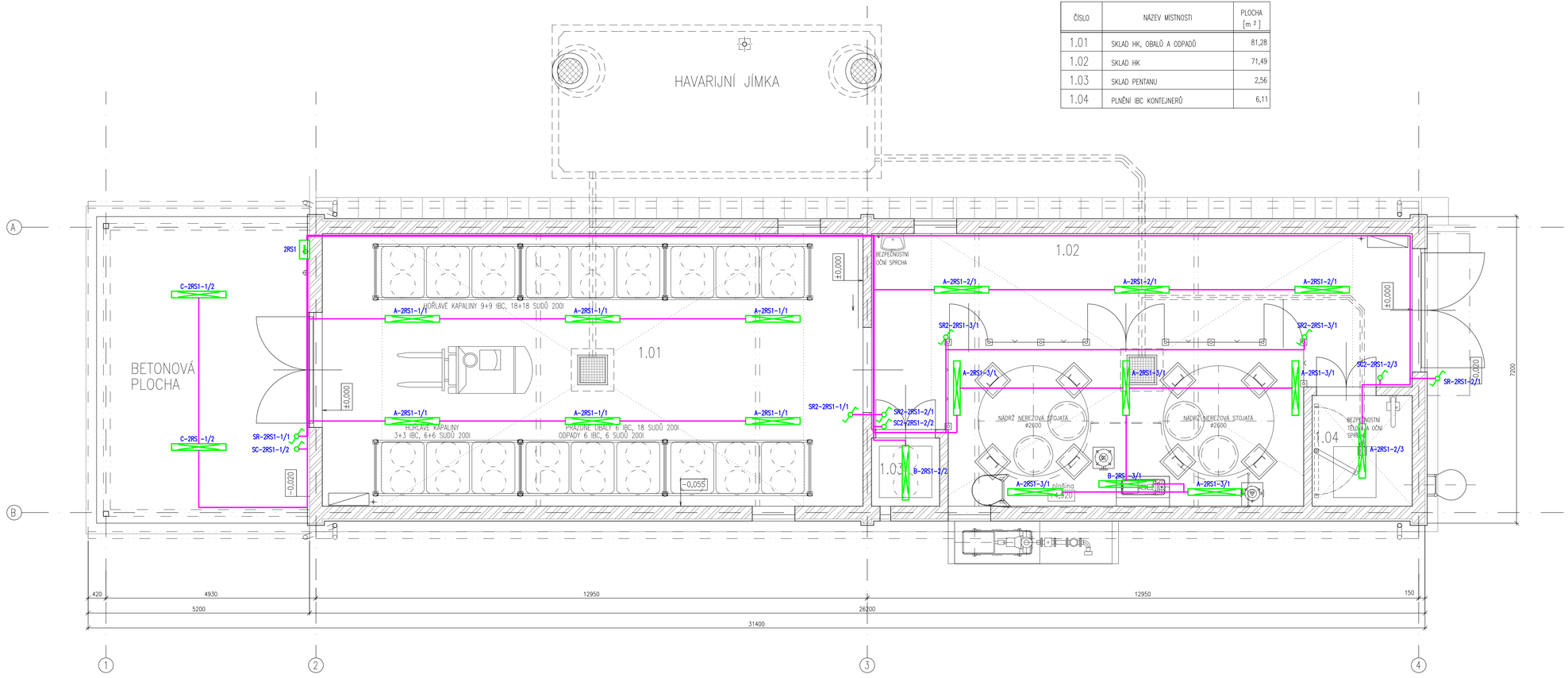

LEGENDA MÍSTNOSTÍ

ČÍSLO	NÁZEV MÍSTNOSTI	PLOCHA [m ²]
1.01	SKLAD HK, OBALŮ A ODPADŮ	81,28
1.02	SKLAD HK	71,49
1.03	SKLAD PENTANU	2,56
1.04	PLNĚNÍ IBC KONTEJNERŮ	6,11

LEGENDA

- ROZVADĚČ
- VYPÍNAČ (ŘAZENÍ 1)
- VYPÍNAČ STŘÍDAVÝ (ŘAZENÍ 6)
- LED SVÍTIDLO

D-2RS1-4/3
- TYP SVÍTIDLA, resp. VYPÍNAČE
- ČÍSLO VÝVODU ROZVADĚČE
- ČÍSLO SPÍNANÉ SEKCE
- NÁZEV ROZVADĚČE

Napěťová soustava:
3+N+PE ~ 50 Hz, 400 V / TN-C-S
Ochrana před nebezpečným dotykem neživých částí při poruše:
Automatickým odpojením od zdroje podle ČSN 33 2000-4-41 ed.3, kapitola 411

Revize / Revision	Datum / Date	Status / State	Navrhl / Design by / Předmět revize / Revision Specification	Kontroloval / Checked by	Schválil / Approved by
0	31.01.2024	IFC	Radek Paier	Radek Paier	Miloš Němec

Revize / Revision History

Stavba / Project	VÝSTAVBA SKLADU HOŘLAVIN A TECHNICKÝCH PLYNŮ
Investor / Client	AVEFLOR, a.s.
Místo stavby / Location	Budčeves 26
Stupeň PD / Stage of Documentation	Dokumentace pro vydání společného povolení
Díl PD / Part of Documentation	D.1.4.4 Silnoproudá a slaboproudá elektrotechnika
SO / PS / CO / PU	SO 02 Sklad hořlavých kapalin SO 03 Sklad technických plynů

aveflor®

CHEMOPRAG

OSVĚTLENÍ - SO 02

Měřítko / Scale:	Formát / Size:	P. kopií / No. Copies:	Č. kopie / Copy No.:	Archivní číslo / Drawing No.:	Revize / Revision:
1:50	10A4	6		00552-C-D-02-144701	0

Soubor / File: 00552-C-D-02-1447xx.dwg

Tento dokument je majetkem společnosti AS CHEMOPRAG, a.s.,Nesmí být použit a kopírován třetí osobou, nebo z přístavu, či jinak s ním nakládáno bez výslovného písemného souhlasu odpovědného zástupce společnosti.
This document is property of AS CHEMOPRAG, a.s. Company. It is strictly prohibited to use, copy or hand over to any third party or otherwise dispose without explicit written permission of company commission agent.

XS-600/10-02

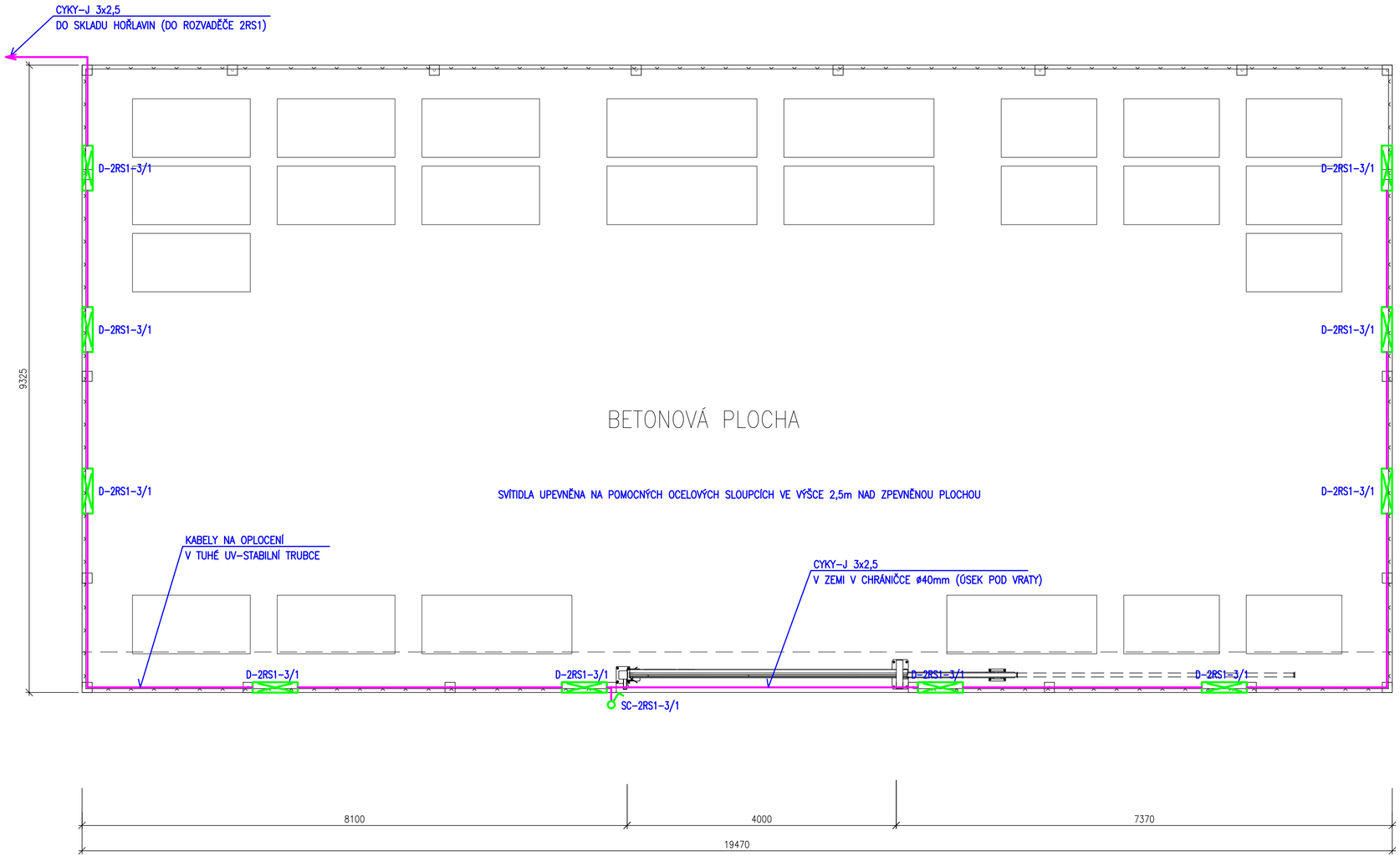

LEGENDA

ROZVADĚČ

VYPÍNAČ (ŘAZENÍ 1)

VYPÍNAČ STŘÍDAVÝ (ŘAZENÍ 6)

LED SVÍTIDLO

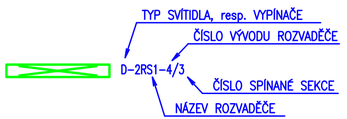

Napěťová soustava:
3+N+PE ~ 50 Hz, 400 V / TN-C-S
Ochrana před nebezpečným dotykem neživých částí při poruše:
Automatickým odpojením od zdroje podle ČSN 33 2000-4-41 ed.3, kapitola 411

Revize Revision	Datum Date	Status State	Navrhl / Design by	Kontroloval / Checked by	Schválil / Approved by
			Předmět revize / Revision Specification		
0	31.01.2024	IFC	Radek Paier	Radek Paier	Miloš Němec

Revize / Revision History

Stavba / Project	**VÝSTAVBA SKLADU HOŘLAVIN A TECHNICKÝCH PLYNŮ**
Investor / Client	**AVEFLOR, a.s.**
Místo stavby / Location	**Budčeves 26**
Stupeň PD Stage of Documentation	**Dokumentace pro vydání společného povolení**
Díl PD Part of Documentation	**D.1.4.4 Silnoproudá a slaboproudá elektrotechnika**
SO / PS CO / PU	**SO 02 Sklad hořlavých kapalin** **SO 03 Sklad technických plynů**

aveflor®

CHEMOPRAG

OSVĚTLENÍ - SO 03

Měřítko / Scale:	Formát / Size:	P. kopií / No. Copies:	Č. kopie / Copy No.:	Archivní číslo / Drawing No.:	Revize / Revision:
1:50	3A4	6		00552-C-D-02-144702	0
				Soubor / File: 00552-C-D-02-1447xx.dwg	

Tento dokument je majetkem společnosti AS CHEMOPRAG, a.s. Nesmí být použit a kopírován třetí osobou, nebo jí předán, či jinak s ním nakládáno bez výslovného písemného souhlasu odpovědného zástupce společnosti.
This document is property of AS CHEMOPRAG, a.s. Company. It is strictly prohibited to use, copy or hand over to any third party or otherwise dispose without explicit written permission of company commission agent.

X0-90010-r2

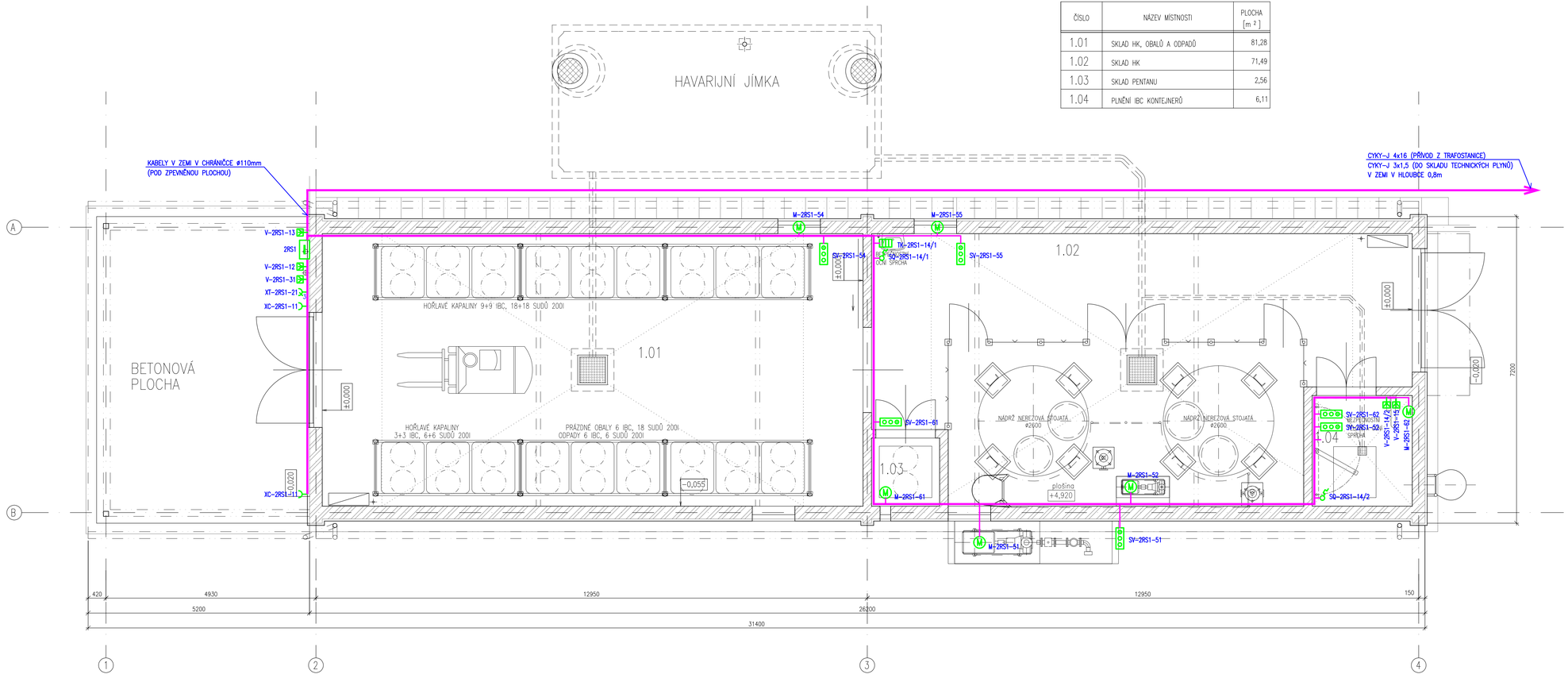

LEGENDA MÍSTNOSTÍ

ČÍSLO	NÁZEV MÍSTNOSTI	PLOCHA [m ²]
1.01	SKLAD HK, OBALŮ A ODPADŮ	81,28
1.02	SKLAD HK	71,49
1.03	SKLAD PENTANU	2,56
1.04	PLNĚNÍ IBC KONTEJNERŮ	6,11

LEGENDA

- ROZVADĚČ
- ZÁSUVKA 230V/16A
- ZÁSUVKA TROJFÁZOVÁ
- VÝVOD KABELU
- TERMOSTAT
- OVLÁDACÍ SKŘÍŇKA SE DVĚMA TLAČÍTKY A SIGNÁLKOU
- MOTOR
- TOPNÝ KABEL

TYP PŘÍSTROJE (ZÁSUVKY, SPÍNAČE ...)
ČÍSLO VÝVODU ROZVADĚČE
XA-2RS1-4
NÁZEV ROZVADĚČE
VÝŠKA ZÁSUVKY NAD PODLAHOU

Napěťová soustava:
3+N+PE ~ 50 Hz, 400 V / TN-C-S
Ochrana před nebezpečným dotykem neživých částí při poruše:
Automatickým odpojením od zdroje podle ČSN 33 2000-4-41 ed.3, kapitola 411

Revize / Revision	Datum / Date	Status / State	Navrhl / Design by	Kontroloval / Checked by	Schválil / Approved by
			Předmět revize / Revision Specification		
0	31.01.2024	IFC	Radek Paier	Radek Paier	Miloš Němec

Revize / Revision History

Stavba / Project	VÝSTAVBA SKLADU HOŘLAVIN A TECHNICKÝCH PLYNŮ
Investor / Client	AVEFLOR, a.s.
Místo stavby / Location	Budčeves 26
Stupeň PD / Stage of Documentation	Dokumentace pro vydání společného povolení
Díl PD / Part of Documentation	D.1.4.4 Silnoproudá a slaboproudá elektrotechnika
SO / PS / CO / PU	SO 02 Sklad hořlavých kapalin SO 03 Sklad technických plynů

aveflor®

CHEMOPRAG

ZÁSUVKOVÉ A NAPÁJECÍ ROZVODY - SO 02

Měřítko / Scale:	Formát / Size:	P. kopií / No. Copies:	Č. kopie / Copy No.:	Archivní číslo / Drawing No.:	Revize / Revision:
1:50	10A4	6		00552-C-D-02-144711	0

Soubor / File: 00552-C-D-02-1447xx.dwg

Tento dokument je majetkem společnosti AS CHEMOPRAG, a.s.,Nesmí být použit a kopírován třetí osobou, nebo je přidán, či jinak s ním nakládáno bez výslovného písemného souhlasu odpovědného zástupce společnosti.
This document is property of AS CHEMOPRAG, a.s. Company. It is strictly prohibited to use, copy or hand over to any third party or otherwise dispose without explicit written permission of company commission agent.

XS-600/10-42

LEGENDA

ZAŘÍZENÍ

KAMERA

Wi-Fi AP

TYP ZAŘÍZENÍ
ČÍSLO PORTU
WF-02

LEGENDA MÍSTNOSTÍ

ČÍSLO	NÁZEV MÍSTNOSTI	PLOCHA [m²]
1.01	SKLAD HK, OBALŮ A ODPADŮ	81,28
1.02	SKLAD HK	71,49
1.03	SKLAD PENTANU	2,56
1.04	PLNĚNÍ IBC KONTEJNERŮ	6,11

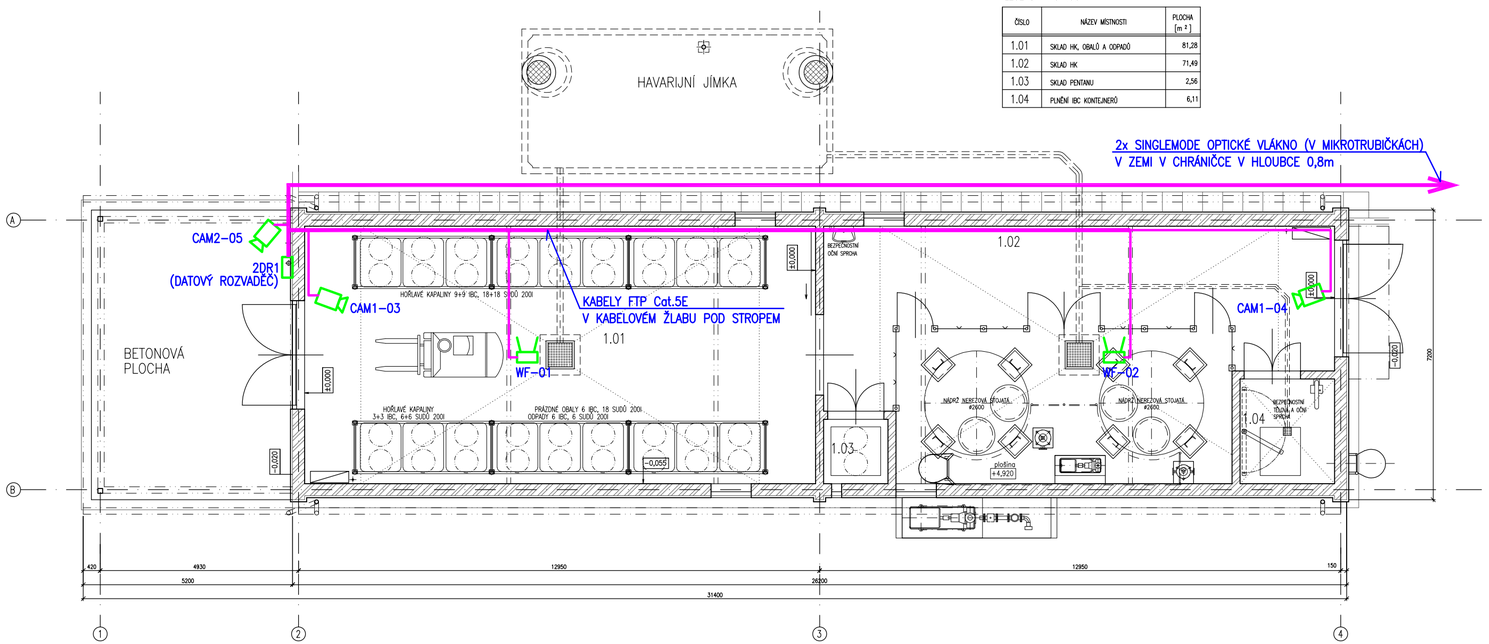

Revize Revision	Datum Date	Status State	Navrhl / Design by	Kontroloval / Checked by	Schválil / Approved by
			Předmět revize / Revision Specification		
0	31.01.2024	IFC	Radek Paier	Radek Paier	Miloš Němec

Revize / Revision History

Stavba / Project	**VÝSTAVBA SKLADU HOŘLAVIN A TECHNICKÝCH PLYNŮ**
Investor / Client	**AVEFLOR, a.s.**
Místo stavby / Location	**Budčeves 26**
Stupeň PD Stage of Documentation	**Dokumentace pro vydání společného povolení**
Díl PD Part of Documentation	**D.1.4.4 Silnoproudá a slaboproudá elektrotechnika**
SO / PS CO / PU	**SO 02 Sklad hořlavých kapalin** **SO 03 Sklad technických plynů**

aveflor®

CHEMOPRAG

SLABOPROUDÉ ROZVODY - SO 02

Měřítko / Scale:	Formát / Size:	P. kopií / No. Copies:	Č. kopie / Copy No.:	Archivní číslo / Drawing No.:	Revize / Revision:
1:100	3A4	6		00552-C-D-02-144751	0
				Soubor / File: 00552-C-D-02-1447xx.dwg	

Tento dokument je majetkem společnosti AS CHEMOPRAG, a.s. Nesmí být použit a kopírován třetí osobou, nebo jí předán, či jinak s ním nakládáno bez výslovného písemného souhlasu odpovědného zástupce společnosti.
This document is property of AS CHEMOPRAG, a.s. Company. It is strictly prohibited to use, copy or hand over to any third party or otherwise dispose without explicit written permission of company commission agent.

X0-80010-r2

LEGENDA

UZEMNĚNÍ

SZ

VÝVOD UZEMNĚNÍ PRO HROMOSVODOVÝ SVOD (KE ZKUŠEBNÍ SVORCE NA STĚNĚ)

VÝVOD UZEMNĚNÍ ZE ZEMĚ / Z PODLAHY (PÁSEK FeZn 30x4)

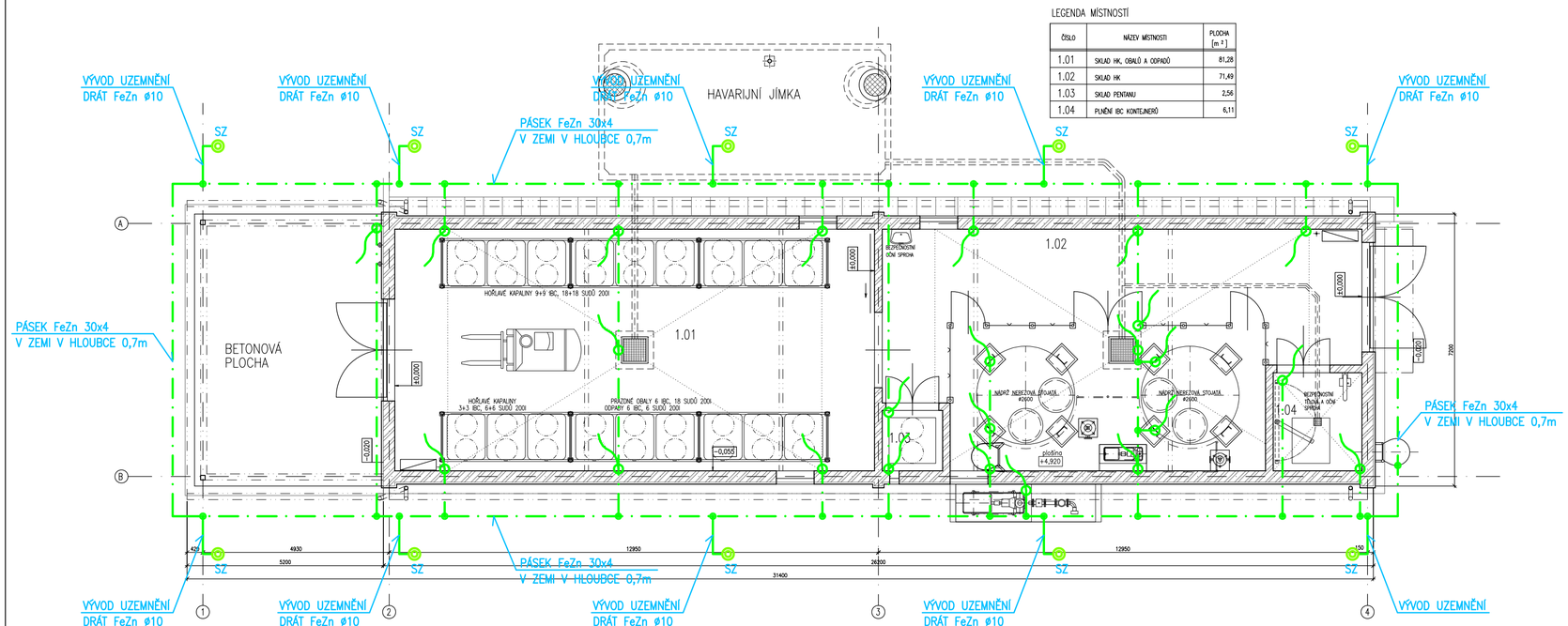

LEGENDA MÍSTNOSTÍ

ČÍSLO	NÁZEV MÍSTNOSTI	PLOCHA [m²]
1.01	SKLAD HK, OBALŮ A ODPADŮ	81,28
1.02	SKLAD HK	71,49
1.03	SKLAD PENTANU	2,56
1.04	PLNĚNÍ IBC KONTEJNERŮ	6,11

Revize Revision	Datum Date	Status State	Navrhl / Design by	Kontroloval / Checked by	Schválil / Approved by
0	31.01.2024	IFC	Předmět revize / Revision Specification		
			Radek Paier	Radek Paier	Miloš Němec

Revize / Revision History

Stavba / Project	**VÝSTAVBA SKLADU HOŘLAVIN A TECHNICKÝCH PLYNŮ**
Investor / Client	**AVEFLOR, a.s.**
Místo stavby / Location	**Budčeves 26**
Stupeň PD Stage of Documentation	**Dokumentace pro vydání společného povolení**
Díl PD Part of Documentation	**D.1.4.4 Silnoproudá a slaboproudá elektrotechnika**
SO / PS CO / PU	**SO 02 Sklad hořlavých kapalin** **SO 03 Sklad technických plynů**

aveflor®

CHEMOPRAG

UZEMNĚNÍ - SO 02

Měřítko / Scale:	Formát / Size:	P. kopií / No. Copies:	Č. kopie / Copy No.:	Archivní číslo / Drawing No.:	Revize / Revision:
1:100	3A4	6		00552-C-D-02-144781	0
				Soubor / File: 00552-C-D-02-1447xx.dwg	

Tento dokument je majetkem společnosti AS CHEMOPRAG, a.s. Nesmí být použit a kopírován třetí osobou, nebo jí předán, či jinak s ním nakládáno bez výslovného písemného souhlasu odpovědného zástupce společnosti.
This document is property of AS CHEMOPRAG, a.s. Company. It is strictly prohibited to use, copy or hand over to any third party or otherwise dispose without explicit written permission of company commission agent.

XI-80010-2

LEGENDA

JÍMACÍ SOUSTAVA A SVODY

SZ — ZKUŠEBNÍ SVORKA NA STĚNĚ (VE VÝŠCE cca 1,8m)

UZEMNĚNÍ

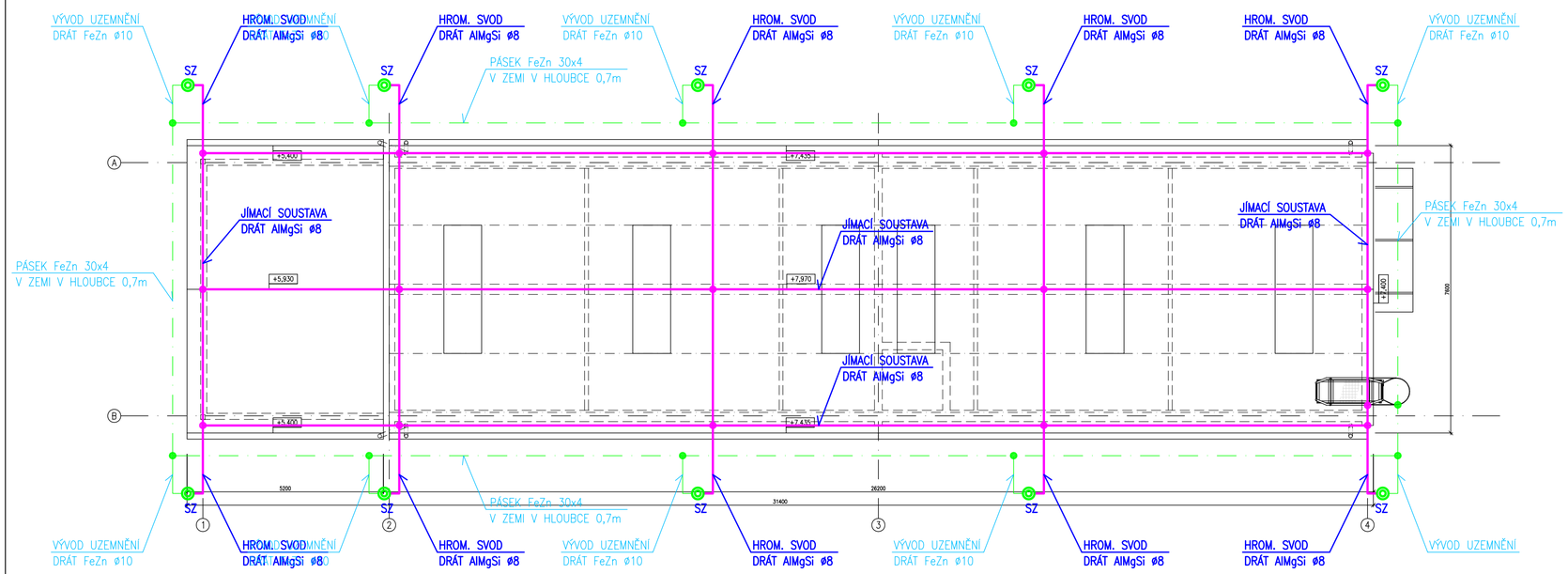

Revize / Revision	Datum / Date	Status / State	Navrhl / Design by	Kontroloval / Checked by	Schválil / Approved by
			Předmět revize / Revision Specification		
0	31.01.2024	IFC	Radek Paier	Radek Paier	Miloš Němec

Revize / Revision History

Stavba / Project	**VÝSTAVBA SKLADU HOŘLAVIN A TECHNICKÝCH PLYNŮ**
Investor / Client	**AVEFLOR, a.s.**
Místo stavby / Location	**Budčeves 26**
Stupeň PD / Stage of Documentation	**Dokumentace pro vydání společného povolení**
Díl PD / Part of Documentation	**D.1.4.4 Silnoproudá a slaboproudá elektrotechnika**
SO / PS / CO / PU	**SO 02 Sklad hořlavých kapalin** **SO 03 Sklad technických plynů**

aveflor®

CHEMOPRAG

HROMOSVOD - SO 02

Měřítko / Scale:	Formát / Size:	P. kopií / No. Copies:	Č. kopie / Copy No.:	Archivní číslo / Drawing No.:	Revize / Revision:
1:100	3A4	6		00552-C-D-02-144791	0
				Soubor / File: 00552-C-D-02-1447xx.dwg	

Tento dokument je majetkem společnosti AS CHEMOPRAG, a.s. Nesmí být použit a kopírován třetí osobou, nebo jí předán, či jinak s ním nakládáno bez výslovného písemného souhlasu odpovědného zástupce společnosti.
This document is property of AS CHEMOPRAG, a.s. Company. It is strictly prohibited to use, copy or hand over to any third party or otherwise dispose without explicit written permission of company commission agent.

X0-80010-r2